



# Öffentliche Abfallentsorgung

Nach § 6 der Abfallwirtschaftssatzung sind die Eigentümer verpflichtet, die für die Abfallentsorgung und die Gebührenfestsetzung wesentlichen Umstände dem Landkreis mitzuteilen (Mitteilungs- und Auskunftspflicht).

## Änderungsmeldung

Abfallwirtschaftszentrum  
Landkreis Tirschenreuth  
Amtsgebäude II  
Steinmühle 33

95666 Mitterteich

### Grundstücks - Anschrift:

PLZ Ort: \_\_\_\_\_  
Ortsteil: \_\_\_\_\_  
Straße Haus-Nr.: \_\_\_\_\_  
Wohnungs-Nr.: \_\_\_\_\_ (nur bei Eigentumswohnungen)

E-Mail: [abfallwirtschaft@tirschenreuth.de](mailto:abfallwirtschaft@tirschenreuth.de) (gilt nicht für Abmeldungen von Müllgefäßen)

### Abfallwirtschaft – Abfallbeseitigungsgebühren

Kunden-Nr.: \_\_\_\_\_

Eigentümerwechsel zum: \_\_\_\_\_ / \_\_\_\_\_  
Monat / Jahr

#### 1. Grundstückseigentümer/in: Herr Frau Divers

Vorname Name: \_\_\_\_\_  
Vorname Name: \_\_\_\_\_  
Straße Haus-Nr.: \_\_\_\_\_  
PLZ Ort: \_\_\_\_\_  
@ E-Mail: \_\_\_\_\_  
☎ Telefon: \_\_\_\_\_

#### bisherige/r Grundstückseigentümer/in: (nur bei Eigentümerwechsel!)

\_\_\_\_\_  
\_\_\_\_\_  
\_\_\_\_\_  
\_\_\_\_\_  
\_\_\_\_\_

#### 2. Anzahl der gemeldeten Personen:

Auf dem Grundstück insgesamt gemeldete Personen (Haupt- und Nebenwohnsitz): \_\_\_\_\_  
(Die Zahl der auf oben genanntem Grundstück wohnenden bzw. gemeldeten Personen ist unbedingt anzugeben!)

#### 3. Änderungsmeldung der Restmülltonne/n ab \_\_\_\_\_ / \_\_\_\_\_

Monat / Jahr

Bei Ab- An- oder Ummeldung von Restmüllbehältnissen ist unbedingt Punkt 4 und 5 auszufüllen.

##### Bisher gemeldet:

\_\_\_\_ Stück 60 Liter Müllgroßbehälter  
\_\_\_\_ Stück 80 Liter Müllgroßbehälter  
\_\_\_\_ Stück 120 Liter Müllgroßbehälter  
\_\_\_\_ Stück 240 Liter Müllgroßbehälter  
\_\_\_\_ Stück 770 Liter Müllgroßcontainer  
\_\_\_\_ Stück 1.100 Liter Müllgroßcontainer



##### Künftig:

(Änderungen sind immer nur zum 1. des Folgemonats möglich)

\_\_\_\_ Stück 60 Liter Müllgroßbehälter  
\_\_\_\_ Stück 80 Liter Müllgroßbehälter  
\_\_\_\_ Stück 120 Liter Müllgroßbehälter  
\_\_\_\_ Stück 240 Liter Müllgroßbehälter  
\_\_\_\_ Stück 770 Liter Müllgroßcontainer  
\_\_\_\_ Stück 1.100 Liter Müllgroßcontainer

**Nach der Abfallwirtschaftssatzung hat der Grundstückseigentümer die Restmüllbehältnisse selbst zu beschaffen.**

#### 4. Änderungsmeldung der Papiertonne/n ab \_\_\_\_\_ / \_\_\_\_\_

Monat / Jahr

##### Bisher gemeldet:

\_\_\_\_ Stück 240 Liter Altpapiertonne/n  
\_\_\_\_ Stück 1.100 Liter Altpapiercontainer



##### Künftig:

\_\_\_\_ Stück 240 Liter Altpapiertonne/n  
\_\_\_\_ Stück 1.100 Liter Altpapiercontainer

→ → → \_\_\_\_ Stück Altpapiertonne/n bitte  ausliefern lassen oder  Altpapiertonne vorhanden.  
→ → → \_\_\_\_ Stück Altpapiertonne/n bitte  abholen lassen oder  Altpapiertonne bleibt vorerst bestehen  
Die Papiertonne wird im Rahmen der Restmüllgebühr durch den Landkreis leihweise zur Verfügung gestellt.

## 5. Änderungsmeldung bzw. Neuanmeldung der Biotonne/n

Monat / Jahr

Bitte geben Sie an, ob Sie eine Biotonne gegen Nutzungsgebühr beantragen oder Sie sich für die Eigenkompostierung entscheiden.

Nein, ich beantrage keine Biotonne und entscheide mich für die Eigenkompostierung.

Ja, ich beantrage eine Biotonne gegen Gebühr zum:

### Bisher gemeldet:

\_\_\_\_ Stück 80 Liter Biotonne/n  
 \_\_\_\_ Stück 120 Liter Biotonne/n



### Künftig:

\_\_\_\_ Stück 80 Liter Biotonne/n  
 \_\_\_\_ Stück 120 Liter Biotonne/n

➔ ➔ ➔ \_\_\_\_ Stück Biotonne/n bitte  ausliefern /  abholen lassen ➔  Biotonne bereits vorhanden.  
 Die Biotonne wird durch den Landkreis leihweise zur Verfügung gestellt.

## Begründung der Änderung:

- |  |   |
|--|---|
| <input type="checkbox"/> Haus / Wohnung unbewohnt                          | <input type="checkbox"/> Haus / Wohnung neu vermietet     |
| <input type="checkbox"/> Bisher angemeldete Tonne/n nicht mehr ausreichend | <input type="checkbox"/> Bisher angemeldete Tonne zu groß |
| <input type="checkbox"/> Sterbefall  | <input type="checkbox"/> Eigentümerwechsel                |
| <input type="checkbox"/> Sonstiges: _____                                  |   |

## 7. SEPA Lastschriftmandat:

## Neu ab / Änderung zum

Monat / Jahr

**Gebührensschuldner/in nach der Abfallwirtschaftssatzung ist der/die Eigentümer/in. Ein SEPA-Lastschriftverfahren vom Mieter ist nicht möglich. Für jedes Objekt ist nur ein SEPA-Lastschriftmandat möglich!**

Ich ermächtige den Landkreis Tirschenreuth Zahlungen von meinem Konto mittels Lastschrift für das unter „Grundstücks-Anschrift“ aufgeführte Objekt einzuziehen. Zugleich weise ich mein Kreditinstitut an, die vom Landkreis Tirschenreuth auf mein Konto gezogenen Lastschriften einzulösen. Hinweis: Ich kann innerhalb von acht Wochen, beginnend mit dem Belastungsdatum, die Erstattung des belasteten Betrages verlangen. Es gelten dabei die mit meinem Kreditinstitut vereinbarten Bedingungen. Die Einwilligung kann ich mit Wirkung für die Zukunft ohne Angabe von Gründen jederzeit widerrufen.

Kreditinstitut: \_\_\_\_\_ BIC: \_\_\_\_\_

IBAN: DE \_\_\_\_\_

Kontoinhaber/in: \_\_\_\_\_  
 Vorname Name

Ort \_\_\_\_\_ Datum \_\_\_\_\_ Unterschrift/en Kontoinhaber/in \_\_\_\_\_

Gläubiger ID: DE98 ABF 0000 000 2085

**WICHTIG!** Zur Abmeldung bzw. beim Wechsel von Abfallbehältern müssen die Gebühren-Kontroll-Marken der betroffenen Müllbehälter mit diesem Antrag eingereicht werden. Andernfalls ist deren Ab- bzw. Ummeldung nicht möglich.

Sofern keine Gebühren-Kontroll-Marke mehr vorgelegt werden kann, bedarf es einer schriftlichen Erklärung.

Die Richtigkeit vorstehender Angaben wird bestätigt:



Ort

Datum

Unterschrift/en Eigentümer

Überreste der  
Gebühren - Kontroll - Marke

**Restmüll**

Bitte hier aufkleben!



Überreste der  
Gebühren - Kontroll - Marke

**Altpapier**

Bitte hier aufkleben!

Sofern pro Restmülltonne auch eine Altpapier-Tonne angemeldet ist, schließt die Abmeldung einer Restmülltonne die Rückgabe einer Marke für Altpapier mit ein.

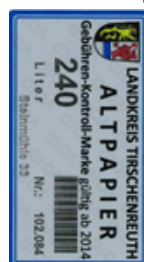

Sofern mehrere Gefäße abgemeldet werden, bitte ein Beiblatt verwenden!

Überreste der  
Gebühren - Kontroll - Marke

**Bioabfall**

Bitte hier aufkleben!

